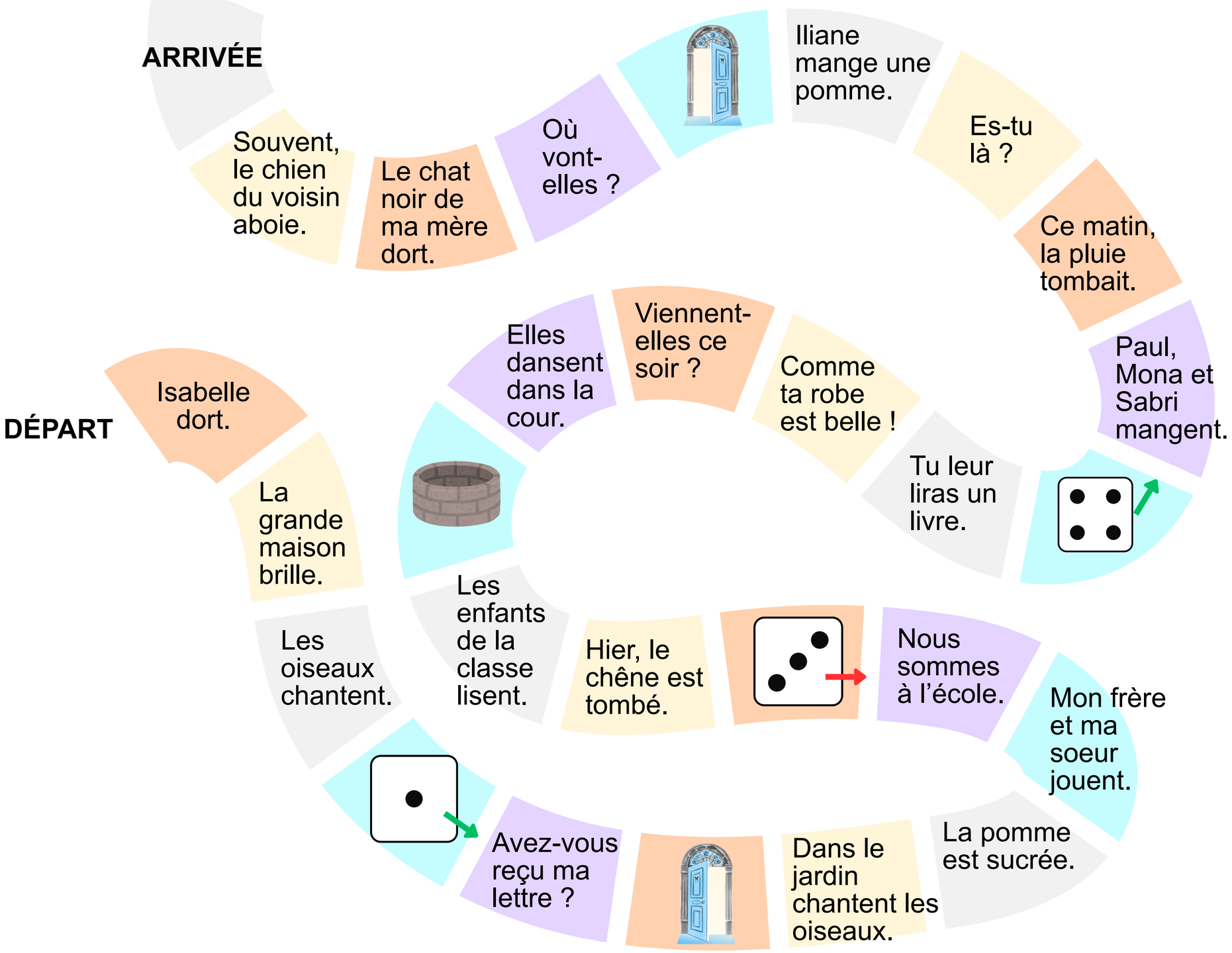
ARRIVÉE
Souvent, le chien du voisin aboie.
Le chat noir de ma mère dort.
Où vont-elles ?
Iliane mange une pomme.
Es-tu là ?
Ce matin, la pluie tombait.
Paul, Mona et Sabri mangent.
Tu leur liras un livre.
Comme ta robe est belle !
Viennent-elles ce soir ?
Elles dansent dans la cour.
DÉPART
Isabelle dort.
La grande maison brille.
Les oiseaux chantent.
Les enfants de la classe lisent.
Hier, le chêne est tombé.
Nous sommes à l'école.
Mon frère et ma soeur jouent.
La pomme est sucrée.
Dans le jardin chantent les oiseaux.
Avez-vous reçu ma lettre ?
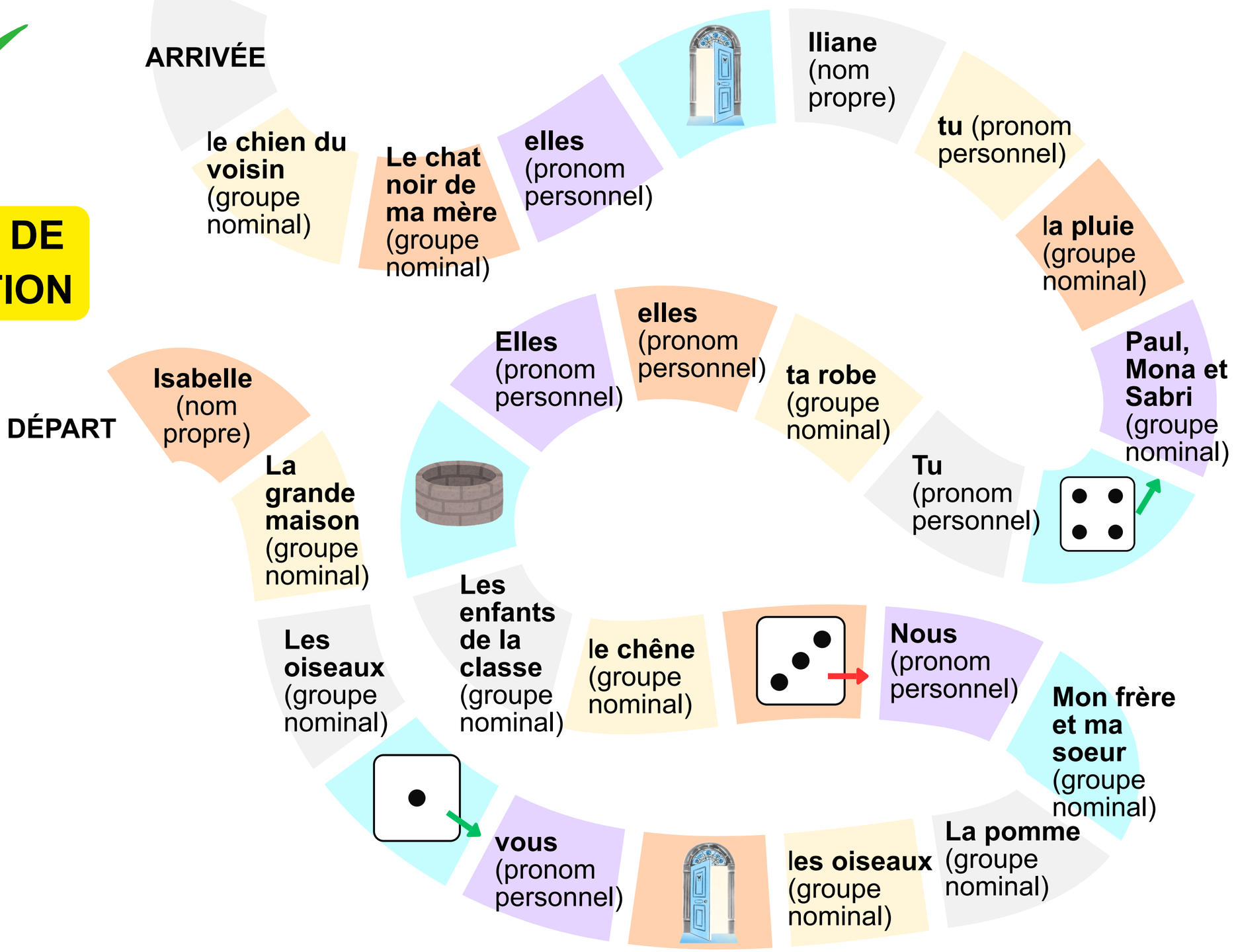
# PLANCHE DE CORRECTION